

令和 8 年度

予算の概要

最上町

令和8年度 予算の概要

1 会計別予算額

(単位：千円，%)

会 計 別	令和7年度	令和8年度	比 較		構 成 比
			増 減 額	前 年 比	
一 般 会 計	6,810,000	6,638,000	△ 172,000	△ 2.5	56.0
特 別 会 計	5,003,897	5,210,300	206,403	4.1	44.0
国民健康保険事業	937,000	938,000	1,000	0.1	7.9
後期高齢者医療事業	141,000	174,900	33,900	24.0	1.5
介護保険事業	1,205,000	1,178,000	△ 27,000	△ 2.2	9.9
最上病院事業	1,302,427	1,350,449	48,022	3.7	11.4
介護老人保健施設事業	374,122	385,988	11,866	3.2	3.3
水道事業	466,173	439,686	△ 26,487	△ 5.7	3.7
瀬見温泉管理事業	13,220	17,747	4,527	34.2	0.1
下水道事業	564,955	725,530	160,575	28.4	6.1
総 計	11,813,897	11,848,300	34,403	0.3	100.0

2 一般会計予算の概要

(1) 歳 入

(単位：千円，%)

区 分	令和7年度	令和8年度	比 較		構 成 比
			増 減 額	前 年 比	
1 町税	665,830	654,789	△ 11,041	△ 1.7	9.9
2 地方譲与税	63,758	62,258	△ 1,500	△ 2.4	0.9
3 利子割交付金	100	100	0	0.0	0.0
4 配当割交付金	1,000	1,000	0	0.0	0.0
5 株式等譲渡所得割交付金	500	500	0	0.0	0.0
6 法人事業税交付金	6,000	6,000	0	0.0	0.1
7 地方消費税交付金	180,000	180,000	0	0.0	2.7
8 環境性能割交付金	2,500	1,000	△ 1,500	△ 60.0	0.0
9 地方特例交付金	1,000	5,000	4,000	400.0	0.1
10 地方交付税	3,245,000	3,245,000	0	0.0	48.9
11 交通安全対策特別交付金	500	500	0	0.0	0.0
12 分担金及び負担金	83,184	63,640	△ 19,544	△ 23.5	1.0
13 使用料及び手数料	119,697	125,228	5,531	4.6	1.9
14 国庫支出金	531,336	437,634	△ 93,702	△ 17.6	6.6
15 県支出金	377,192	354,147	△ 23,045	△ 6.1	5.3
16 財産収入	14,491	14,278	△ 213	△ 1.5	0.2
17 寄附金	423,100	423,100	0	0.0	6.4
18 繰越金	140,000	140,000	0	0.0	2.1
19 諸収入	52,154	68,248	16,094	30.9	1.0
20 町債	311,500	300,700	△ 10,800	△ 3.5	4.5
21 繰入金	591,158	554,878	△ 36,280	△ 6.1	8.4
歳 入 合 計	6,810,000	6,638,000	△ 172,000	△ 2.5	100.0

(2) 歳 出

(単位：千円，%)

区 分	令和7年度	令和8年度	比 較		構 成 比
			増 減 額	前 年 比	
1 議会費	77,488	74,615	△ 2,873	△ 3.7	1.1
2 総務費	1,429,703	1,515,758	86,055	6.0	22.8
3 民生費	1,193,974	1,142,008	△ 51,966	△ 4.4	17.2
4 衛生費	926,124	962,750	36,626	4.0	14.5
5 労働費	7,930	7,930	0	0.0	0.1
6 農林水産業費	364,278	380,977	16,699	4.6	5.7
7 商工費	196,552	258,863	62,311	31.7	3.9
8 土木費	646,425	678,316	31,891	4.9	10.2
9 消防費	237,539	216,202	△ 21,337	△ 9.0	3.3
10 教育費	722,004	689,864	△ 32,140	△ 4.5	10.4
11 災害復旧費	323,887	19,316	△ 304,571	△ 94.0	0.3
12 公債費	669,039	675,617	6,578	1.0	10.2
13 諸支出金	5,057	5,784	727	14.4	0.1
14 予備費	10,000	10,000	0	0.0	0.2
歳 出 合 計	6,810,000	6,638,000	△ 172,000	△ 2.5	100.0

(3) 町税の内訳

(単位：千円，%)

区 分	令和7年度	令和8年度	比 較		構 成 比
			増 減 額	前 年 比	
1 町民税	244,245	236,432	△ 7,813	△ 3.2	36.1
2 固定資産税	336,479	334,686	△ 1,793	△ 0.5	51.1
3 軽自動車税	29,903	28,468	△ 1,435	△ 4.8	4.3
4 町たばこ税	45,000	45,000	0	0.0	6.9
5 入湯税	10,201	10,201	0	0.0	1.6
6 旧法による税	2	2	0	0.0	0.0
合 計	665,830	654,789	△ 11,041	△ 1.7	100.0
国民健康保険税	191,590	176,990	△ 14,600	△ 7.6	

(4) 歳出予算性質別内訳

(単位：千円，%)

区 分	令和7年度	令和8年度	比 較		構 成 比
			増 減 額	前 年 比	
1 義務的経費	4,671,725	4,718,017	46,292	1.0	71.1
(1) 人件費	1,338,919	1,373,977	35,058	2.6	20.7
(2) 物件費	1,246,266	1,201,790	△ 44,476	△ 3.6	18.1
(3) 維持修繕費	180,546	185,466	4,920	2.7	2.8
(4) その他	1,905,994	1,956,784	50,790	2.7	29.5
2 投資的経費	846,666	626,931	△ 219,735	△ 26.0	9.4
(1) 普通建設事業費	522,779	607,615	84,836	16.2	9.1
(2) 災害復旧事業費	323,887	19,316	△ 304,571	△ 94.0	0.3
3 公債費	669,039	675,617	6,578	1.0	10.2
4 積立金	225,956	225,354	△ 602	△ 0.3	3.4
5 投資及び出資金・貸付金	8,560	8,560	0	0.0	0.1
6 繰出金	378,054	373,521	△ 4,533	△ 1.2	5.6
7 予備費	10,000	10,000	0	0.0	0.2
歳出合計	6,810,000	6,638,000	△ 172,000	△ 2.5	100.0

(5) 地方債の状況

(単位：千円)

区 分	令和6年度末 借入残高	令和7年度末 借入残見込額	令和8年度中増減見込		令和8年度末 借入残見込額
			借入額	元金償還額	
一 般 会 計	5,215,472	4,908,098	300,700	649,298	4,559,500
1 普通債	1,320,120	1,342,027	66,900	155,310	1,253,617
(1) 総務債	430,752	370,883	0	63,875	307,008
(2) 民生債	0	0	0	0	0
(3) 農林債	1,000	27,200	0	0	27,200
(4) 土木債	237,909	303,892	64,000	23,583	344,309
(5) 公営住宅債	171,372	158,773	0	12,712	146,061
(6) 消防債	13,351	34,213	0	3,138	31,075
(7) 教育債	465,736	447,066	2,900	52,002	397,964
2 特例債	3,895,352	3,566,071	233,800	493,988	3,305,883
(1) 過疎債	2,053,508	1,921,193	213,300	262,810	1,871,683
(2) 辺地債	194,588	167,092	20,500	38,088	149,504
(3) 災害復旧債	90,215	113,522	0	12,099	101,423
(4) 特例債	1,557,041	1,364,264	0	180,991	1,183,273
特 別 会 計	2,758,759	2,531,052	414,400	374,697	2,570,755
(1) 水道事業債	943,837	807,183	82,500	114,230	775,453
(2) 病院事業債	239,163	197,348	47,700	67,519	177,529
(3) 老人保健施設事業債	75,157	53,851	7,200	24,896	36,155
(4) 下水道事業債	1,500,602	1,472,670	277,000	168,052	1,581,618
合 計	7,974,231	7,439,150	715,100	1,023,995	7,130,255

(6) 基金の状況

(単位：千円)

区 分	令和6年度末 残 高	令和7年度末 見 込 残 高	令和8年度中見込額		
			取崩し額	積立額	残 高
財政調整基金	866,000	942,000	354,878	5	587,127
減債基金	203,106	36,282		13,176	49,458
生活環境施設整備基金	10,000	10,000			10,000
福祉基金	10,000	10,000			10,000
ふるさと振興基金	6,000	6,000			6,000
農業振興基金	10,000	10,000			10,000
観光開発準備基金	2,000	2,000			2,000
ふるさと農村地域活性化基金	2,000	2,000			2,000
教育振興基金	6,000	6,000			6,000
スキー振興基金	18	0			0
ふるさとものがみ応援基金	212,883	251,383	200,000	210,000	261,383
医療振興育英基金	7,800	7,200			7,200
過疎対策子育て応援基金	7,200	5,000			5,000
再生可能エネルギー供給施設整備基金	27,889	30,062		2,173	32,235
新型コロナ感染症地方創生臨時基金	2,552	0			0
森林環境譲与税基金	2,044	0			0
公共施設等適正管理基金	30,000	50,000			50,000
積立基金計	1,405,492	1,367,927	554,878	225,354	1,038,403
あすなる修学基金	4,369	4,369			4,369
大場育英基金	40,000	42,000			42,000
和牛繁殖雌牛導入基金	22,829	22,829		11	22,840
家畜導入基金	14,644	14,644		1	14,645
運用基金計	81,842	83,842	0	12	83,854
合 計	1,487,334	1,451,769	554,878	225,366	1,122,257

3 主な財政数値の見込み

年度 指 標 名	6年度 決算値	7年度 見込み値	8年度 見込み値	備 考
実質公債費比率	11.2%	10.5%	10.5%	3ヵ年平均
公債費負担比率	11.8%	10.8%	10.9%	
経常収支比率	91.6%	91.0%	92.0%	
将来負担比率	25.0%	24.0%	23.0%	

令和8年度 町政運営の基本的な考え

前期計画では子育てや福祉、防災などに一定の成果があった一方、人口減少の加速や財政硬直化、さらに令和6年7月豪雨災害を通じて従来型の事業運営の限界が明らかになりました。これらの課題をふまえ、令和8年度の町政運営にあたり、第5次総合発展計画後期基本計画、過疎地域持続的発展計画、総合戦略が同時に始まる節目の年として、「選択と集中」と町民との協働を基本に、人材育成、安心・安全な暮らし、産業活力の創出、脱炭素、デジタル化、行財政改革を重点に据え、持続可能なまちづくりを次世代へと引き継ぐことを基本姿勢とします。



4 令和8年度主要大規模事業

補助 単独	事業名	事業 年度	8年度事業費 (総事業費)	左の財源内訳					9年度以降 支出予定額
				国庫支出金	県支出金	地方債	その他	一般財源	
補 助	ゼロカーボンシティ推進事業	7 ～ 11	35,900 (228,125)	30,816 (195,035)				5,084 (33,090)	178,225
	物価高騰対応賃上げ環境整備支援事業	8	35,590	35,590					
	農地整備事業	8 ～ 12	4,500 (72,000)		2,500 (2,500)	(67,500)	100 (100)	1,900 (1,900)	67,500
	林業・木材産業循環成長対策事業	8	10,803	10,803					
	公共道路改良改良事業	8	95,000	54,337		32,100		8,563	
	水道事業特別会計 (水道基本料金減免事業繰出分)	8	15,138	15,138					
単 独	幼児送迎バス整備事業	8	10,700			10,700			
	そば産地形成推進事業 (乾燥調製設備更新)	8	8,400			8,400			
	赤倉ゆけむり館旧館設備改修事業	8 ～ 9	2,000 (37,000)			(35,000)		2,000 (2,000)	35,000
	赤倉温泉スキー場整備事業	8	12,160			12,100		60	
	道路新設改良事業	8	96,911			73,000		23,911	
	中学校設備等整備事業 (空調設備新設・ボイラ更新等)	8	37,013			37,000		13	
	給食センター設備更新事業	8	9,073			9,000		73	
	指定文化財保存修理事業	6 ～ 8	6,889 (20,202)					6,889 (20,202)	
	温水プール水泳槽改修事業	8	23,430			23,400		30	
農業用施設災害復旧事業	8	13,609				100	13,509		

(注) 表中の事業費・財源内訳の下段は、事業が数年度にわたる場合の総事業費を()書きとして記載。

5 令和8年度の新規事業・重点施策の概要

新規 継続別	事業名	事業の 期間	令和8年度事業費 (一般財源)	事業の概要
変更	協働のまちづくり推進交付金事業	R8	千円 2,800 (2,800)	地域活動の継続と新たな挑戦を推進し、地域組織と民間団体等の連携による課題解決等を後押しする。
新規	電話設備録音対応事業	R8	千円 630 (630)	不審電話等に対応するため庁舎等の電話機器に録音機能を追加する。
継続	最上町DX推進支援事業	R7~	千円 5,400 (5,400)	DXを推し進めるにあたっての課題掘り起こしや、目指すべき方向について支援を頂く。
新規	生成AI活用事業	R8	千円 924 (924)	業務効率化に向け、職員が生成AIを活用できる環境を整備する。
新規	コンビニ交付サービス税証明書 対応事業	R8	千円 3,641 (1,821)	コンビニ交付サービスで取得可能な「住民票」「印鑑登録証明書」に加え、新たに「課税証明書」「納税証明書」等を取得できるようにする。
継続	ゼロカーボンシティ推進事業	R7~R11	千円 35,900 (5,084)	国の重点対策加速化交付金を活用し、公共施設・町民・事業者が一体となって脱炭素化社会実現に向け事業を行う。
新規	公会計システム更新事業	R8	千円 3,795 (3,795)	総務省が推進する地方公共団体の財務諸表整備について、制度改正に対応するため、対応するシステムへの更新を行う。
継続	UIJターン促進事業	R8	千円 2,660 (2,149)	補助事業を活用し、移住支援・住宅支援・就業支援など包括的に相談可能な移住定住に係る総合案内窓口の強化を行う。(移住定住推進総合対策事業・移住サイトの充実等)
新規	ハザードマップ更新事業	R8	千円 3,600 (2,150)	令和4年度発行の防災本の更新を行い、令和9年4月に全戸配付予定。主な改正内容は、新たに中小河川の浸水想定区域が設定されたことによる。
新規	予防接種事業	R8	千円 805 (805)	呼吸器症状を引き起こすRSウイルスのワクチンの定期接種事業。妊婦に接種することで、生まれた乳児が出生時から病原体に対する予防効果を得ることができる。
新規	そば産地形成推進事業	R8	千円 8,400 (8,400)	そばの品質向上に向け乾燥調製施設の設備更新を行う。
新規	林業・木材産業循環成長対策事業	R8	千円 10,803 (0)	林業事業者の体制を強化し、森林整備に取り組む体制を整え林産業の発展を図る。
新規	観光地の魅力づくりアドバイザー事業	R8	千円 2,500 (2,500)	総務省外部専門家(地域力創造アドバイザー)制度を活用し私見やノウハウを外部専門家より指導助言を頂く。
新規	前森地域活性化施設運営事業	R8~	千円 25,106 (15,048)	前森地域活性化施設運営を直営で行う。
新規	赤倉ゆけむり館運営事業	R8~	千円 2,000 (2,000)	老朽化している旧館部分の設備改修に向けた基本設計を行う。
新規	赤倉温泉スキー場運営事業	R8	千円 700 (700)	インバウンド向けに多言語化対応したホームページの構築を行う。
新規	除雪機器購入支援事業	R8~	千円 1,500 (1,500)	除雪対策の一環として除雪機器の購入補助を行う。
新規	ダムサイト広場整備事業	R8	千円 2,000 (2,000)	整備計画に基づいてダムサイト広場整備を行う。
新規	校務支援システム更新事業	R8	千円 2,750 (2,750)	教職員の負担軽減に向け、校務支援システムの更新を行う。
新規	学校施設屋外遊具更新事業	R8~	千円 1,000 (1,000)	学校施設の老朽化した遊具の更新を行う。
継続	農業用施設災害復旧事業	R6~R8	千円 13,609 (13,509)	災害復旧に関する事業。

6 令和8年度物価高騰対応事業の概要

新規 継続別	事業名	事業の 期間	令和8年度事業費 (一般財源)	事業の概要
新規	水道基本料金減免事業	R8	千円 15,138 (0)	国の重点支援地方交付金を活用した物価高騰対策事業として、基本料金の減免を行う。
新規	物価高騰対応賃上げ環境整備支援事業費	R8	千円 35,590 (0)	国の重点支援地方交付金を活用した物価高騰対策事業として、最低賃金の大幅な引き上げの影響を受ける中小企業・小規模事業者等の支援を行う。
継続	準要保護児童生徒支援事業	R8	千円 2,400 (0)	国の重点支援地方交付金を活用した物価高騰対策事業として、物価高騰分を上乗せして給付する。
継続	特別支援教育児童生徒支援事業	R8	千円 1,800 (0)	国の重点支援地方交付金を活用した物価高騰対策事業として、物価高騰分を上乗せして給付する。
継続	給食センター運営事業	R8	千円 7,968 (0)	国の重点支援地方交付金を活用した物価高騰対策事業として、給食食材費の物価高騰分を補てんを行う。

未来へつなぐまちづくりにむけた

主要施策・事業15選

令和8年度における町政運営の基本目標

協働でつくる 未来へつなぐ 持続可能なまちづくり

～縮小社会を見据えた未来の創造～

重要
施策

1. 次世代を育む環境づくり
2. 安心・安全な暮らしの推進
3. 地域活力の創出
4. 持続可能な未来づくり
5. デジタル革新の推進
6. 後期基本計画をはじめとする重要計画の着実な実行
7. 第8次行財政改革プランの着実な実行

1

直営転換による観光拠点の再始動“稼ぐ公共施設”への挑戦



前森地域活性化施設運営事業(新規)

2

森林整備に取り組む体制を整え林産業の発展にむけて

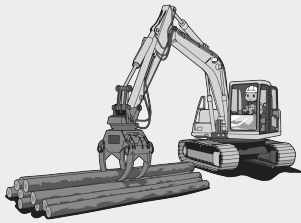

林業・木材産業循環成長対策事業(新規)

3

そばの品質向上に向けた乾燥調製施設の設備更新

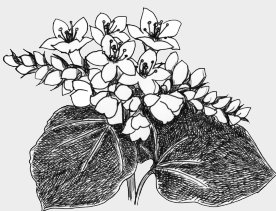

そば産地形成推進事業(新規)

成長戦略

- 次代を担う人材の育成・確保
- 若者・高齢者を含む生活基盤の支え直し
- 暮らしの様々な分野におけるデジタル化の推進
- 多様な関係人口の拡充に向けた「国際化」の推進
- 地域課題の解決に向けた、地域と企業・大学等が連携した新たな取り組みの創出促進
- 重層なる協働のまちづくり体制の構築
- 脱炭素社会の実現に向けた取り組み

4

外部専門人材の活用。戦略的観光振興への転換



観光地の魅力づくりアドバイザー事業(新規)

7

豪雨被害による復旧工事

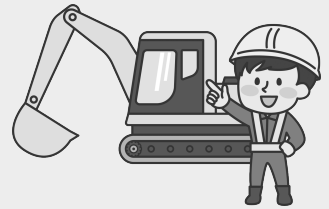

農業用施設災害復旧事業(継続・大規模)

6

将来負担軽減と国施策と連動 長期的リスク回避

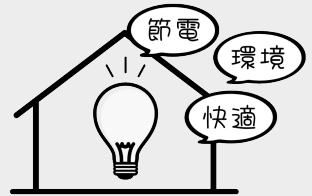

ゼロカーボンシティ推進事業(継続・大規模)

5

移住・住宅・就業支援の総合窓口強化 人口減少緩和への攻めの定住政策



UIターン促進事業(継続)

8

河川浸水想定への反映
命を守る情報を再整備

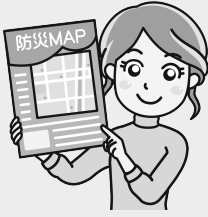

**ハザードマップ更新
事業(新規)**

11

今後の地域医療にむけた
戦略的な取組み!



**持続可能な病院経営
にむけた改革**

13

公共施設の整理・統合に
むけてスピードアップ!

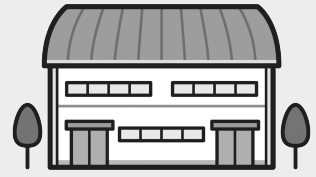

**公共施設の最適化に
むけた取組み**

個別施設計画の見直し

9

高齢者の見守り体制の強化



**緊急通報システム
導入事業(新規)**

12

人を呼び込む、お金を稼ぐ
手法を追及!



**魅力ある観光地・
商店街づくりの推進**

14

よりよい教育環境の
あり方を共に考える!



**小学校・保育施設の
再編にむけた検討**

10

除雪対策の一環として
除雪機器の購入を補助



**除雪機器購入
支援事業(新規)**

縮小社会の最適化にむけた節目の年



・後期基本計画・過疎計画
・総合戦略プラン
のスタート年
となります

15

県・沿線自治体・関係機関
との連携強化をもって!

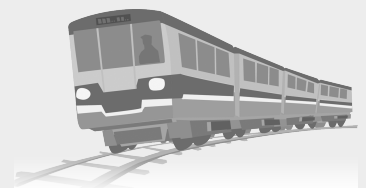

**JR陸羽東線の運行再開に
むけた取組み**

令和8年度予算は、縮小社会を見据え「守りを固めつつ攻めに転じる」構成となっています。ゼロカーボンや防災、災害復旧など町民生活の基盤を支える取組を着実に進める一方、前森地域活性化施設の直営運営、林業・そばの産地形成、観光戦略の再構築など、地域資源を活かし稼ぐ力を高める挑戦にも踏み出します。

持続可能性を土台に、地域経済の循環と担い手確保を図り、将来の世代へ責任ある町政を展開していく一年とします。

未来へつなぐまちづくりにむけた
主要施策・事業15選